



# Harpissima

## L'arpa: musica, passione e molto di più. 2022



LYON & HEALY



**ROMA**  
Remy Van Kesteren  
18/19/20 Febbraio

**SALERNO**  
Maria Palatine  
25/26/27 Marzo

**MESOLA**  
Joel Von Leber  
27/28/29 Maggio

**MONOPOLI**  
Magdalena Hoffmann  
14/15/16 Ottobre

**PISTOIA**  
Oksana Sidyagina  
18/19/20 Novembre

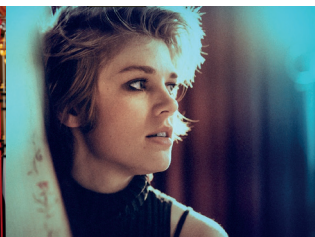
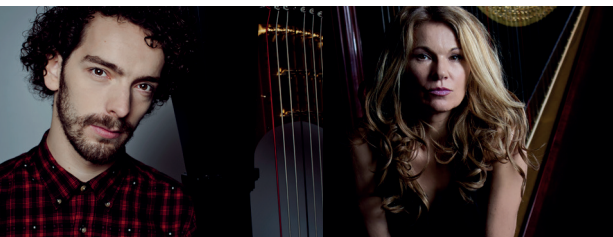

**ROMA**  
**Venerdì 18 FEBBRAIO**  
Prof.ssa **Augusta Giraldi**  
Presso Auditorium  
Parco della Musica  
Via Pietro de Coubertin 30 – ROMA  
**Ore 18** Concerto Inaugurale  
**InCanto**, Soprano Monica Marziota e Arpa Augusta Giraldi  
**Sala Ospiti:** esposizione arpe  
**Sabato 19 FEBBRAIO**  
**Ore 9 Sala Ospiti:**  
Esposizione strumenti ed accessori  
dalle 10 alle 12 e dalle 14 alle 16  
**Il mondo dell'Arpa dal suono alla tecnica-** Progetto Arpademia  
Eleonora Perolini Paola Devoti  
Alessandra Penitenti  
**Ore 18** Recital  
**Remy Van Kesteren**  
**Domenica 20 FEBBRAIO**  
**Ore 9 Sala Ospiti:**  
Esposizione strumenti ed accessori  
Dalle ore 9 Maratona musicale  
dalle 10,30 alle 12.30  
e dalle 14.30 alle 16.30  
**Studio 1:** master di gruppo con  
**Remy Van Kesteren**

**SALERNO**  
**Venerdì 25 MARZO**  
Prof.ssa **Valentina Milite**  
Presso Liceo Sperimentale  
Alfano Primo di Salerno  
Via dei mille n.136 - SALERNO  
**Ore 18** Concerto Inaugurale  
**ARPA BRASS** (Arpa Valentina Milite, Trombe Raffaele Alfano e Vincenzo d'Arienzo, Corno Luigi Calabrese, Trombone Rocco Grimaldi, Tuba Giuseppe Granato)  
**Sabato 26 MARZO**  
**Dalle ore 9** Esposizione strumenti ed accessori  
**Ore 18** Recital **Maria Palatine**  
**Domenica 27 MARZO**  
**Dalle ore 9** Esposizione strumenti ed accessori  
**Dalle ore 9 alle ore 18**  
Maratona musicale  
Durante la giornata  
(previa prenotazione) incontro con **Maria Palatine**

**MESOLA**  
**Venerdì 27 MAGGIO**  
Prof.ssa **Sabina Baratella**  
Presso il Castello Estense di Mesola  
Via Biverare n.1 - Mesola FE  
**Ore 18** Concerto Inaugurale  
**Orchestra e Coro IC Ariano nel Polesine e Corbola**  
“... E la musica continua”  
**Sabato 28 MAGGIO**  
**Ore 9** Esposizione strumenti ed accessori  
**Ore 18** Recital **Joel Von Lerber**  
**Domenica 29 MAGGIO**  
**Dalle ore 9** Esposizione strumenti ed accessori  
**Dalle ore 9 alle 18**  
Maratona musicale  
Durante la giornata (previa prenotazione) incontro con **Joel Von Lerber**

**MONOPOLI**  
**Venerdì 14 OTTOBRE**  
Prof.ssa **Paola Devoti**  
Conservatorio di Musica “Nino Rota”  
Piazza Sant’Antonio 27  
MONOPOLI  
**Ore 18** Concerto Inaugurale  
**Universo di fluidi arpeggi**  
a cura di Paola Devoti e allievi del Conservatorio  
**Sabato 15 OTTOBRE**  
**Ore 9** esposizione strumenti ed accessori  
**Ore 18** Recital  
**Magdalena Hoffmann**  
**Domenica 16 OTTOBRE**  
**Dalle Ore 9** Esposizione strumenti ed accessori  
**Dalle ore 9 alle 18**  
Maratona Musicale  
Durante la giornata (previa prenotazione) incontro con **Magdalena Hoffmann**

**PISTOIA**  
**Venerdì 18 NOVEMBRE**  
Prof.ssa **Elena Castini**  
presso Scuola di musica e danza  
Mabellini – Villa di Scornio  
Via Dalmazia n.356 - PISTOIA  
**Ore 18** Concerto Inaugurale  
**In punta di mani e in punta di piedi** (danza Eleonora Senesi/ chitarra Gianni Landroni/arpa Elena Castini)  
**Sabato 19 NOVEMBRE**  
**Dalle ore 9** Esposizione strumenti ed accessori  
**Ore 18** Recital **Oksana Sidyagina**  
**Domenica 20 NOVEMBRE**  
**Dalle ore 9** Esposizione strumenti ed accessori  
**Dalle ore 9 alle 18**  
Maratona Musicale  
Durante la giornata (previa prenotazione) incontro con **Oksana Sidyagina**



ACCADEMIA NAZIONALE  
DI SANTA CECILIA  
Fondazione



Comune di Mesola



Pro Loco Mesola



Liceo Statale  
ALFANO I  
Salerno



CITTÀ DI MONOPOLI  
POLITICHE CULTURALI  
E DEL TURISMO



CONSERVATORIO  
DI MUSICA  
NINO ROTA  
MONOPOLI



REGIONE PUGLIA  
Dipartimento del Territorio e del Verde  
Pubblica per il Lavoro, Diritto allo studio,  
Scuola, Università, Formazione Professionale,  
Settore Università e ricerca.

